

65歳以上の方限定!

彩京のびのびパス

上期



半年間
乗り放題
で

25,000円(税込)

※ICカードをお持ちでない場合は別途デポジット500円が必要です。
※2024年10月1日有効期間分より発売額を改定しております。

国際興業バス
なら
全線乗れる!

※高速バス、
深夜急行バス等
一部路線を除きます。

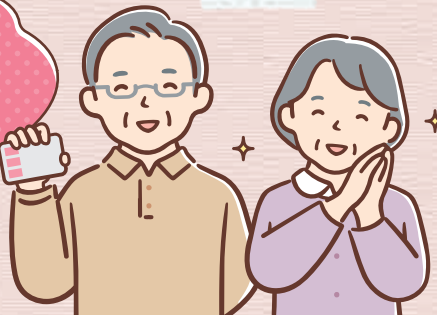

お使いいただける方

65歳以上の方

 (2025年9月末までに65歳になる方も含みます)

購入に必要なもの

- ①生年月日がわかる書類(運転免許証・健康保険証・マイナンバーカードなど)
- ②・ICカードを既にお持ちの方…ICカード(記名PASMO・My Suica(記名式))
・ICカードをお持ちでない方…デポジット500円

有効
期間

2025年4月1日必から
2025年9月30日必まで

発売日 | 2025年3月16日(日)~

⚠️ ご注意

彩京のびのびパスの払い戻しは、月割り計算(1ヶ月6,760円)となります。
例)4月1日購入の彩京のびのびパスを6月1日に払い戻す場合。

$25,000円 - (6,760円 \times 3ヶ月 + 530円) = 4,190円$
(発売額) (使用月数) (手数料)

○定期券のお買い求めは、下記の当社営業所・案内所へどうぞ。

(2025年3月現在)

営業所	住所	電話番号
池袋営業所	豊島区千早1-17-1	03-3973-0116
練馬営業所	練馬区北町1-13-28	03-3934-1123
志村営業所	板橋区坂下1-7-1	03-3966-2247
赤羽営業所	北区西が丘3-16-30	03-3900-1211
戸田営業所	戸田市美女木東2-1-3	048-421-1411
川口営業所	川口市東本郷1-9-43	048-280-0571
鳩ヶ谷営業所	川口市大字赤山184	048-218-5931
さいたま東営業所	さいたま市緑区上野田629-15	048-812-1577
西浦和営業所	さいたま市桜区桜田2-1-5	048-865-2250
飯能営業所	飯能市柳町10-6	042-973-1161

案内所	営業時間	住所	お問い合わせ先
池袋駅西口案内所	12:00~15:00 / 16:00~20:00	豊島区西池袋1-10-10 東武アネックスビル3階	池袋営業所
成増駅北口案内所	平日 14:00~19:00 土日祝 10:30~14:30 / 15:30~18:00	板橋区成増3-13-1 アリエスビル1階	練馬営業所
赤羽駅西口案内所	平日 10:00~14:30 / 15:30~20:00 土日祝 10:00~14:30 / 15:30~18:00	北区赤羽西1-7-1 / パルロード3 ループ館 地下1階	赤羽営業所
蕨駅西口案内所	平日 15:00~20:00 土日祝 10:30~13:00 / 14:00~18:00	蕨市中央1-30-2	戸田営業所
川口駅東口案内所	平日 12:00~15:00 / 16:00~20:00 土日祝 10:30~13:00 / 14:00~18:00	川口市栄町3-5-1 川口駅東口第三工区 再開発ビル1F(旧そごう川口店1F)	川口営業所
大宮駅東口案内所	平日 11:00~13:00 / 14:00~19:00 土日祝 10:30~13:00 / 14:00~18:00	さいたま市大宮区大門町3-37 稲垣ビル1階	さいたま東営業所
浦和駅西口案内所	11:00~15:00 / 16:00~19:00	さいたま市浦和区高砂1-12-1 浦和駅西口デパートCORSO地下1階	西浦和営業所

※営業所は9:00~20:00 年中無休です

★PASMOは、株式会社バスモの登録商標です。★Suicaは、東日本旅客鉄道株式会社の登録商標です。

運輸事業部業務課 ☎03-3273-1126
(平日9時00分~17時45分)

時刻表・案内所等の詳細はホームページで。
<https://5931bus.com/>

のびのびパス

検索

